



# Melamine

## Cat. 1

---



D1 Whitened oak | Chêne blanchi | Eiche gebleicht



D2 Amber oak | Chêne ambré | Bernstein-Eiche

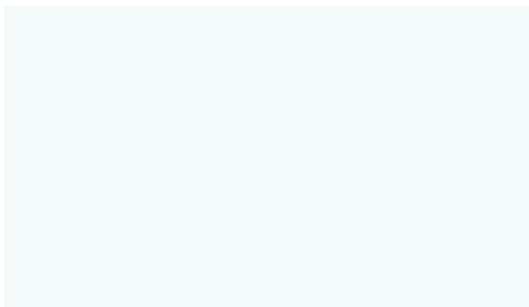

M1 White | Blanc | Weiß



N3 Pearl grey | Gris perle | Perlgrau



N1 Dark grey | Gris foncé | Dunkelgrau

## Cat. 2

---



D3 Sand ash | Frêne sablé | Esche sandbeige



D4 Dark walnut | Noyer foncé | Walnuss dunkel



D5 Grey wood | Gris bois | Holz grau

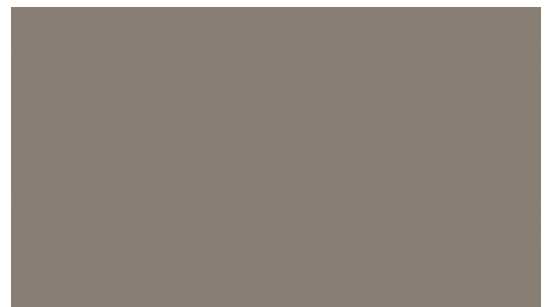

N2 Cubanite grey | Gris cubanite | Cubanitgrau

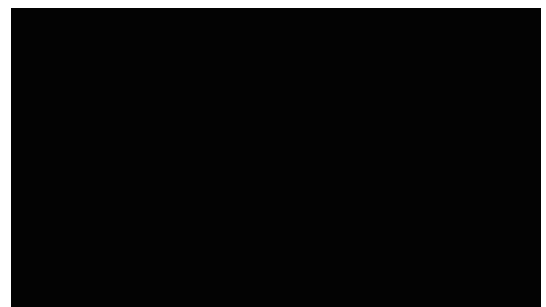

J4 Black | Noir | Schwarz

# Melamine



## Melamine ————— EN

Very low formaldehyde emissions.  
Compliant with E05 and Carb Phase 2 requirements.

Perfectly stands the test of time.

Uniformly identical surface print.

Easy cleaning and maintenance.

Resistant to scratches, liquid stains and changes in temperature.

### Flammability

EN 13501-1, C-s1, d0 (D2, D5, M1)  
EN 13501-1, D-s2, d0 (D1, D3, D4, N1, N2, N3, J4)

## Mélamine ————— FR

Très faibles émissions de formaldéhyde.  
Conforme aux exigences E05 et CARB Phase 2.

Résiste parfaitement à l'épreuve du temps.

Impression uniforme.

Soin quotidien plus facile.

Résistance aux rayures, aux taches de liquide et aux changements de température.

### Inflammabilité

EN 13501-1, C-s1, d0 (D2, D5, M1)  
EN 13501-1, D-s2, d0 (D1, D3, D4, N1, N2, N3, J4)

## Melamin ————— DE

Sehr geringe Emissionen von Formaldehyd. In Übereinstimmung mit den Anforderungen nach E05 und Carb Phase 2.

Hält im Zeittest perfekt stand.

Gleichmäßig identischer Oberflächendruck.

Einfachste tägliche Pflege.

Beständig gegen Kratzer, Flüssigkeitsflecke und Temperaturveränderungen.

### Entflammbarkeit

EN 13501-1, C-s1, d0 (D2, D5, M1)  
EN 13501-1, D-s2, d0 (D1, D3, D4, N1, N2, N3, J4)

! —————  
In order to match the colour correctly, make sure to use relatively large sample.

! —————  
Pour assortir correctement la couleur, assurez-vous d'utiliser un échantillon relativement grand.

! —————  
Um die Farbe korrekt abzustimmen, sollten Sie eine relativ große Vorlage nutzen.

## Cat. 1

---

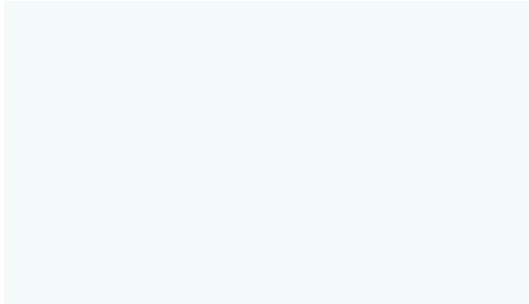

H70 White | Blanc | Weiß



H12 Grey | Gris | Grau

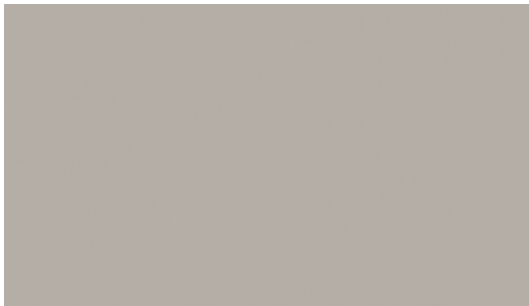

H13 Cappuccino | Cappuccino | Cappuccino



H14 Light yellow | Jaune clair | Hellgelb



H15 Mint colour | Couleur Menthe | Mint Farbe

## Cat. 2

---



H17 Grey | Gris | Grau



H16 Black | Noir | Schwarz

# HPL

<b>HPL</b> _____ EN	<b>Stratifié</b> _____ FR	<b>HPL</b> _____ DE
Perfectly stands the test of time.	Résiste parfaitement à l'épreuve du temps.	Hält im Zeittest perfekt stand.
Uniformly identical surface print.	Impression uniforme.	Gleichmäßig identischer Oberflächen- druck.
Easy daily basis care.	Soin quotidien le plus facile.	Einfachste tägliche Pflege.
High resistance from scratching, liquid stains and changes of temperature.	Résistance forte aux rayures, aux taches de liquide et aux changements de température.	Hohe Beständigkeit gegen Kratzer, Flüssigkeitsflecke und Temperaturver- änderungen.

<b>HPL Fenix</b> _____ EN	<b>Stratifié Fenix</b> _____ FR	<b>HPL Fenix</b> _____ DE
H16, H17	H16, H17	H16, H17
Certified to Greenguard "Gold".	Certifié Greenguard Gold.	Zertifiziert gemäß Greenguard „Gold“.
Super-matt surface.	Surface super-matte.	Super-matte Oberfläche.
Anti-fingerprint property.	Propriété anti-empreintes digitales.	Keine Fingerabdrücke.
Perfectly stands the test of time.	Résiste parfaitement à l'épreuve du temps.	Hält im Zeittest perfekt stand.
Uniformly identical surface print.	Impression uniforme.	Gleichmäßig identischer Oberflächen- druck.
Easy daily basis care.	Soin quotidien le plus facile.	Einfachste tägliche Pflege.
High resistance from scratching, liquid stains and changes of temperature.	Résistance forte aux rayures, aux taches de liquide et aux changements de température.	Hohe Beständigkeit gegen Kratzer, Flüssigkeitsflecke und Temperaturver- änderungen.

## Cat. 1

---



VI Ash | Frêne | Esche



RR Walnut | Noyer | Walnuss



A1 Oak | Chêne | Eiche



N61 Ash stained black | Frêne teinté noir |  
Schwarz gebeiztes Eschenholz



AA Oak | Chêne | Eiche

## Cat. 2

---



N63 Walnut stained grey | Noyer teinté gris |  
Grau gebeiztes Walnussholz



N62 Ash stained dark brown | Frêne teinté brun foncé |  
Dunkelbraun gebeiztes Eschenholz

# Veneer



## Veneer — EN

AA, V1, RR, N61, N62, N63

Darkens over time to reach a rich wood color.

Must be protected from deep scratches, intensive light and prolonged exposure of liquid stains.

## Placage — FR

AA, V1, RR, N61, N62, N63

Deviert plus foncé avec le temps pour atteindre une riche couleur bois.

Doit être protégé des rayures profondes, de la lumière intense et de l'exposition prolongée aux taches de liquide.

## Furnier — DE

AA, V1, RR, N61, N62, N63

Dunkelt mit der Zeit ab, um eine kräftige Holzfarbe zu erlangen.

Muss vor tiefen Kratzern, intensiver Lichteinwirkung und längerfristigem Kontakt mit Flüssigkeiten geschützt werden.

## Modified veneer — EN

A1

Darkens over time to reach a rich wood color.

Must be protected from deep scratches, intensive light and prolonged exposure of liquid stains.

The integrity of the pattern is maintained.

## Bois plaqué multiplis — FR

A1

Deviert plus foncé avec le temps pour atteindre une riche couleur bois.

Doit être protégé des rayures profondes, de la lumière intense et de l'exposition prolongée aux taches de liquide.

L'intégrité de teinte est maintenue pour une commande.

## Modifiziertes Furnier — DE

A1

Dunkelt mit der Zeit ab, um eine kräftige Holzfarbe zu erlangen.

Muss vor tiefen Kratzern, intensiver Lichteinwirkung und längerfristigem Kontakt mit Flüssigkeiten geschützt werden.

Die Einheitlichkeit des Musters bleibt erhalten.

! — Variations in shade and pattern may occur within commercial tolerances.

! — Les variations dans les couleurs et les motifs peuvent se produire dans les limites des tolérances commerciales.

! — Innerhalb handelsüblicher Toleranzen kann es zu Abweichungen in Farbschattierung und Muster kommen.

## Cat. 2

---



W2 Ash stained light grey | Frêne teinté gris clair |  
Esche gebeizt hellgrau



W3 Ash stained black | Frêne teinté noir |  
Esche gebeizt schwarz



# Solid wood



## Solid wood ————— EN

Stained and lacquered, reveals the pattern even more.

The uniform light color wood.

Tree's texture and wide growth rings create a distinctive pattern.

Changes colour over time.

Sensitive to temperature changes.

Must be protected from deep scratches, intensive light and prolonged exposure of liquid stains.

Compliant with the European Union Timber Regulations (EUTR).

## Bois massif ————— FR

Teinté et laqué, révèle le motif encore plus.

Bois de couleur foncée uniforme.

La texture de l'arbre et les anneaux de croissance larges créent un motif distinctif.

Change la couleur au fil du temps.

Sensible aux changements de température.

Doit être protégé des rayures profondes, de la lumière intense et de l'exposition prolongée aux taches de liquide.

Conforme au Règlement sur le bois de l'Union européenne (RBUE).

## Massivholz ————— DE

Färbung und Lackierung unterstreicht das Muster noch mehr.

Gleichmäßig dunkles Holz.

Baumstruktur und breite Wachstumsringe schaffen ein markantes Muster.

Farbe ändert sich mit der Zeit.

Empfindlich gegen Temperaturänderungen.

Muss vor tiefen Kratzern, intensiver Lichteinwirkung und längerfristigem Kontakt mit Flüssigkeiten geschützt werden.

In Übereinstimmung mit der Holzhandelsverordnung der EU.

! —————  
Variations in shade and pattern may occur within commercial tolerances.

! —————  
Les variations dans les couleurs et les motifs peuvent se produire dans les limites des tolérances commerciales.

! —————  
Innerhalb handelsüblicher Toleranzen kann es zu Abweichungen in Farbschattierung und Muster kommen.

## Cat. 2

---

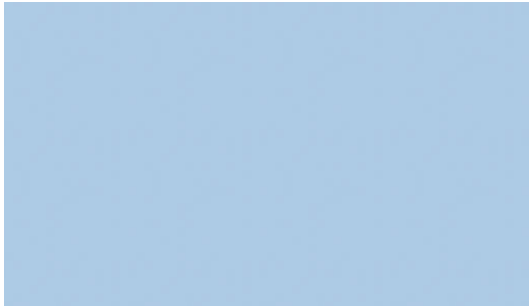

R06 Light blue | Bleu acier | Hellblau



R07 Light green | Vert clair | Hellgrün



R03 Orange | Orange | Orange



R08 Cherry | Cerice | Kirschfarbe

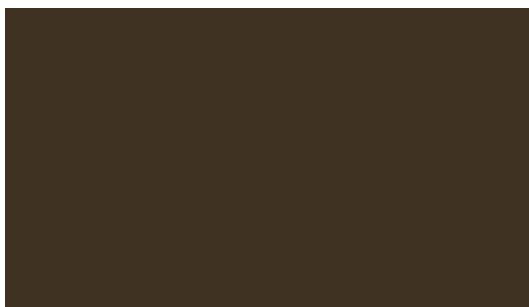

R09 Brown | Brun | Braun

## Cat. 1

---

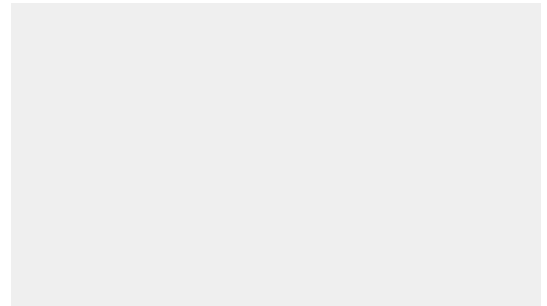

R01 White | Blanc | Weiß



EN

---

Perfectly stands the test of time.

The uniformly matte surface thanks to two Satin Ice surfaces.

Resistance to scratching and fingerprints.

FR

---

Résiste parfaitement à l'épreuve du temps.

Surface uniformément matte grâce à deux surfaces Satin Ice.

Résistance aux rayures et aux empreintes de doigt.

DE

---

Hält im Zeittest perfekt stand.

Gleichmäßig matte Fläche dank zweier Satinice-Oberflächen.

Beständig gegen Kratzer und Fingerabdrücke.

# Metal



E White | Blanc | Weiß



ME1 Dusty rose | Vieux rose | Altrosa



M Metallic | Métallisé | Metallic



ME2 Avocado green | Vert avocat | Avocado grün

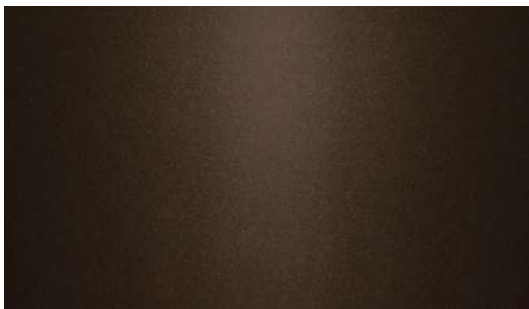

S1 Deep bronze | Bronze foncé | Tief Bronze



T1 Dark grey | Gris foncé | Dunkelgrau



A Black | Noir | Schwarz

# Metal



**Metal** ————— EN

Perfectly stands the test of time.

Uniformly identical surface print.

Resistance to scratching and fingerprints.

Made from  $\leq 100\%$  recycled materials.

**Métal** ————— FR

Résiste parfaitement à l'épreuve du temps.

Impression uniforme.

Résistance aux rayures et aux empreintes de doigt.

Fabriqué à partir de matériaux  $\leq 100\%$  recyclés.

**Metallteil** ————— DE

Hält im Zeittest perfekt stand.

Gleichmäßig identischer Oberflächendruck.

Beständig gegen Kratzer und Fingerabdrücke.

Aus  $\leq 100\%$  recycelten Materialien hergestellt.

## Cat. 1

---

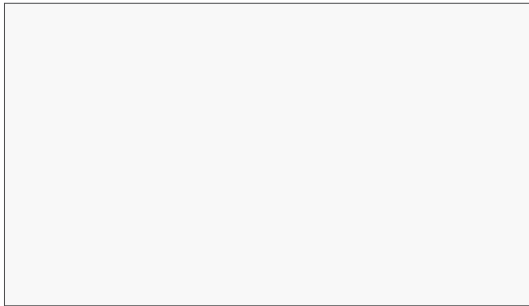

PC0 White | Blanc | Weiß



PD3 Dusty rose | Vieux rose | Altrosa



PR2 Cloud gray | Gris nuage | Wolkengrau



PD4 Avocado green | Vert avocat | Avocadogrün



PC2 Gray | Gris | Grau



PC5 Red | Rouge | Rot



PR1 Lava black | Noir lave | Lavaschwarz



PC3 Green | Vert | Grün

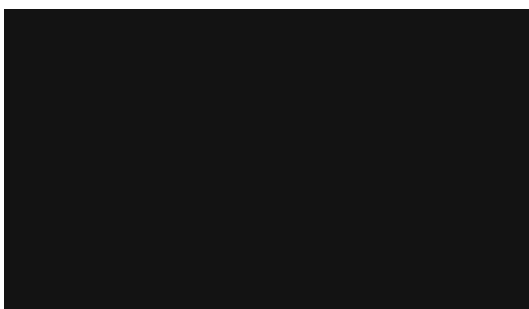

PC1 Black | Noir | Schwarz



PC4 Blue | Bleu | Blau

# Plastic



## Plastic ————— EN

UV resistant (anti-UV 2%).

Does not contain any toxic materials.

Easy cleaning and maintenance.

## Plastique ————— FR

Résistant aux UV (anti-UV 2 %).

Ne contient pas de matières toxiques.

Nettoyage et entretien faciles.

## Kunststoff ————— DE

UV-beständig (Anti-UV 2 %).

Enthält keine giftigen Stoffe.

Einfache Reinigung und Wartung.



## Recycled plastic ————— EN

PR1, PR2

Made from 100% recycled materials (approx. 50% industrial and 50% post-consumer waste).

UV resistant (anti-UV 2%).

Does not contain any toxic materials.

Easy cleaning and maintenance.

## Plastique recyclé ————— FR

PR1, PR2

Fabriqué à partir de matériaux 100 % recyclés (environ 50 % de déchets industriels et 50 % de déchets post-consommation).

Résistant aux UV (anti-UV 2 %).

Ne contient pas de matières toxiques.

Nettoyage et entretien faciles.

## Recycelter Kunststoff ————— DE

PR1, PR2

Hergestellt aus 100 % recycelten Materialien (ca. 50 % Industrie- und 50 % Verbraucher-Abfälle).

UV-beständig (Anti-UV 2 %).

Enthält keine giftigen Stoffe.

Einfache Reinigung und Wartung.

## ! —————

Batch to batch variations in shade may occur within commercial tolerances.

## ! —————

Des variations de teinte d'un lot à l'autre peuvent se produire dans le cadre des tolérances commerciales.

## ! —————

Innerhalb der handelsüblichen Toleranzen können Farbabweichungen von Charge zu Charge auftreten.

## ! —————

As this is recycled material, some small marks and imperfections may be present.

## ! —————

Comme il s'agit de matériaux recyclés, certaines petites marques et imperfections peuvent être présentes.

## ! —————

Da es sich um recyceltes Material handelt, können einige kleine Flecken und Unvollkommenheiten vorhanden sein.

# Plastic for CANNIE

## Cat. 1

---



PE6 Dark coral | Corail foncé | Dunkle Koralle

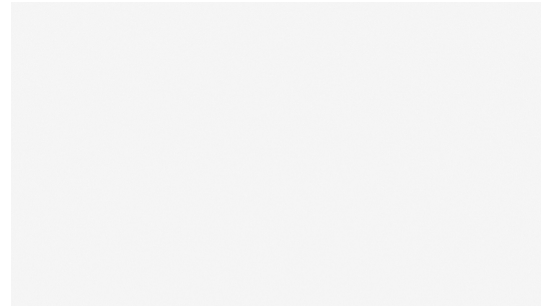

PE1 White | Blanc | Weiß



PE7 Mustard yellow | Moutarde | Senf

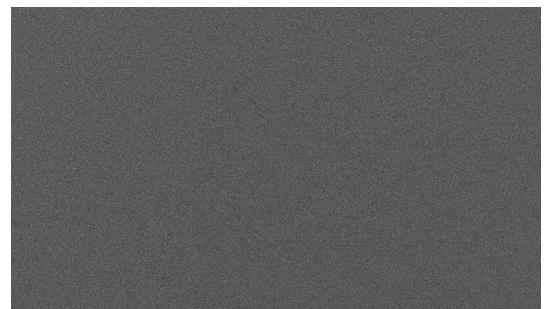

PE5 Dark gray | Gris foncé | Dunkelgrau



PE8 Sage green | Vert sauge | Salbeigrün

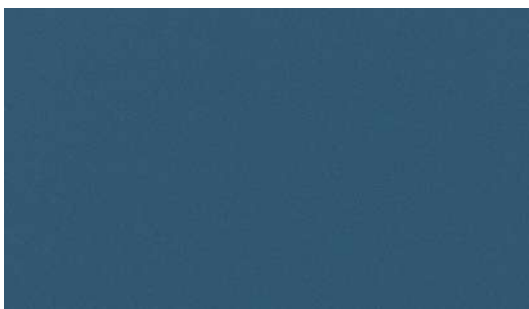

PE4 Blue | Bleu | Blau



# Plastic for CANNIE

**Plastic for CANNIE** ————— EN

Does not contain any toxic materials.

UV resistant (anti-UV 0,6%).

**Plastique pour CANNIE** ————— FR

Ne contient pas de matières toxiques.

Résistant aux UV (anti-UV 0,6 %).

**Kunststoff für CANNIE** ————— DE

Enthält keine giftigen Stoffe.

UV-beständig (Anti-UV 0,6%).

! —————

Batch to batch variations in shade may occur within commercial tolerances.

! —————

As this is recycled material, some small marks and imperfections may be present.

! —————

Des variations de teinte d'un lot à l'autre peuvent se produire dans le cadre des tolérances commerciales.

! —————

Comme il s'agit de matériaux recyclés, certaines petites marques et imperfections peuvent être présentes.

! —————

Innerhalb der handelsüblichen Toleranzen können Farbabweichungen von Charge zu Charge auftreten.

! —————

Da es sich um recyceltes Material handelt, können einige kleine Flecken und Unvollkommenheiten vorhanden sein.

# PET felt

narbutas



B50



B51



B56

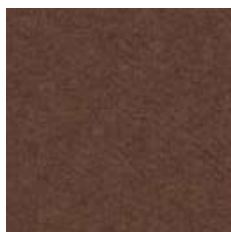

B53



B52

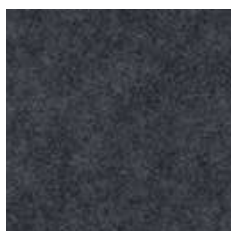

B54



B44

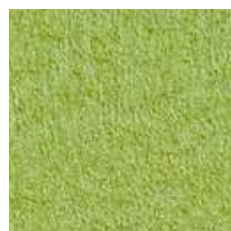

B55

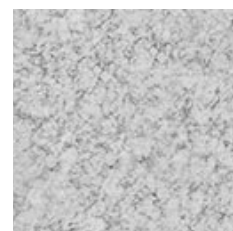

B58



B18



B19



B57

# PET felt



## PET fiber board EN

Sound absorption properties.

Does not change physical characteristics over time.

Made from > 50% recycled materials.

### Composition

100% Polyester fiber

### Weight

1970 g/m<sup>2</sup>

### Flammability

EN 13501-1, B-s1, d0

## Panneau de fibres PET FR

Propriétés d'absorption acoustique.

Ne change pas de caractéristiques physiques au fil du temps.

Fabriqué à partir de matériaux > 50 % recyclés.

### Composition

Fibre 100% Polyester

### Poids

1970 g/m<sup>2</sup>

### Inflammabilité

EN 13501-1, B-s1, d0

## PET-Faserplatte DE

Schalldämmungseigenschaften.

Die physikalischen Eigenschaften verändern sich im Laufe der Zeit nicht.

Aus > 50% recycelten Materialien hergestellt.

### Zusammensetzung

100% Polyesterfaser

### Gewicht

1970 g/m<sup>2</sup>

### Entflammbarkeit

EN 13501-1, B-s1, d0

! Batch to batch variations in shade may occur within commercial tolerances.

! As this is partially recycled material, it might not always be uniformly dyed, some small fibers of a different colour may be present.

! Des variations de teinte d'un lot à l'autre peuvent se produire dans le cadre des tolérances commerciales.

! S'agissant d'un matériau partiellement recyclé, il se peut qu'il ne soit pas toujours uniformément teinté, quelques petites fibres d'une couleur différente peuvent être présentes.

! Innerhalb der handelsüblichen Toleranzen können Farbabweichungen von Charge zu Charge auftreten.

! Da es sich um teilweise recyceltes Material handelt, ist es möglicherweise nicht immer gleichmäßig gefärbt. Es können einige kleine Fasern in einer anderen Farbe vorhanden sein.

## Cat. 2

---



\*1/52 TC8



\*1/38 TC4

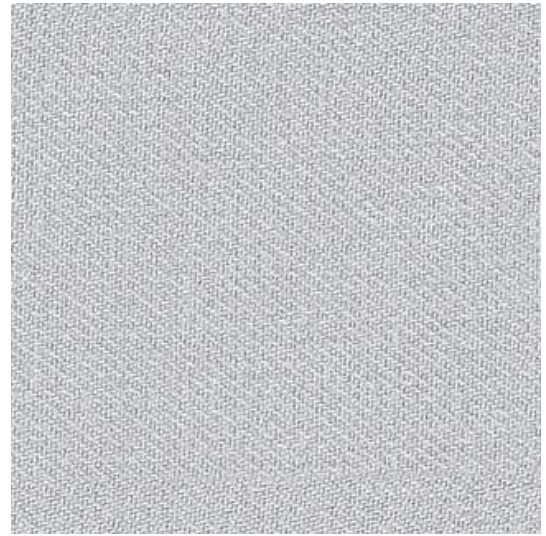

\*1/37 TC3



\*1/55 TD3



\*1/56 TD2



\*1/51 TD1



\*1/54 TC9

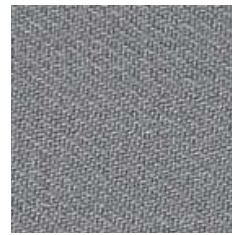

\*1/6 TC2



\*1/50 TC1



\*1/39 TC6



\*1/2 TC5



\*1/49 TC7

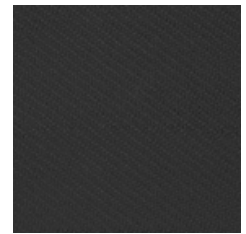

\*1/53 TD4



## For chairs and soft seating — EN

Certified to OEKO-TEX® Standard 100

### Composition

100% post-consumer recycled polyester

### Weight

420 g/m<sup>2</sup>

### Abrasion resistance

150.000 Martindale cycles

### Flammability

BS EN 1021-1 (cigarette)

BS EN 1021-2 (match)

BS 5852, Crib 5

### Light fastness

6 (EN ISO 105-B02)

### Fastness to rubbing

wet: 4-5; dry: 5 (ISO 105-X12)

## Pour sièges et sièges Lounge — FR

Certifié conforme à la norme OEKO-TEX® 100

### Composition

Polyester recyclé 100 % après utilisation

### Poids

420 g/m<sup>2</sup>

### Résistance à l'abrasion

150.000 Cycles Martindale

### Inflammabilité

BS EN 1021-1 (cigarette)

BS EN 1021-2 (allumette)

BS 5852, Crib 5

### Stabilité à la lumière

6 (EN ISO 105-B02)

### Résistance au frottement

humide: 4-5; sec: 5 (ISO 105-X12)

## Für Stühle und weiches Sitzen — DE

Zertifiziert gemäß OEKO-TEX® Standard 100

### Zusammensetzung

Nach der Nutzung 100 % recyceltes Polyester

### Gewicht

420 g/m<sup>2</sup>

### Abriebfestigkeit

150.000 Martindale-Zyklen

### Entflammbarkeit

BS EN 1021-1 (Zigarette)

BS EN 1021-2 (Streichholz)

BS 5852, Crib 5

### Lichtgeschwindigkeit

6 (EN ISO 105-B02)

### Reibechtheit

nass: 4-5; trocken: 5 (ISO 105-X12)

## For screens — EN

Certified to OEKO-TEX® Standard 100

### Composition

100% post-consumer recycled polyester

### Weight

300 g/m<sup>2</sup>

### Abrasion resistance

70.000 Martindale cycles

### Flammability

BS EN 1021-1 (cigarette)

CAL TB 117

### Light fastness

6 (EN ISO 105-B02)

### Fastness to rubbing

wet: 4-5; dry: 5 (ISO 105-X12)

## Pour écrans — FR

Certifié conforme à la norme OEKO-TEX® 100

### Composition

Polyester recyclé 100 % après utilisation

### Poids

300 g/m<sup>2</sup>

### Résistance à l'abrasion

70.000 Cycles Martindale

### Inflammabilité

BS EN 1021-1 (cigarette)

CAL TB 117

### Stabilité à la lumière

6 (EN ISO 105-B02)

### Résistance au frottement

humide: 4-5; sec: 5 (ISO 105-X12)

## Für Abschirmungen — DE

Zertifiziert gemäß OEKO-TEX® Standard 100

### Zusammensetzung

Nach der Nutzung 100 % recyceltes Polyester

### Gewicht

300 g/m<sup>2</sup>

### Abriebfestigkeit

70.000 Martindale-Zyklen

### Entflammbarkeit

BS EN 1021-1 (Zigarette)

CAL TB 117

### Lichtgeschwindigkeit

6 (EN ISO 105-B02)

### Reibechtheit

nass: 4-5; trocken: 5 (ISO 105-X12)

! —————  
Batch to batch variations in shade may occur within commercial tolerances.

! —————  
Des variations de teinte d'un lot à l'autre peuvent se produire dans le cadre des tolérances commerciales.

! —————  
Innerhalb der handelsüblichen Toleranzen können Farbabweichungen von Charge zu Charge auftreten.

## Cat.3

---



\*2501 TA5

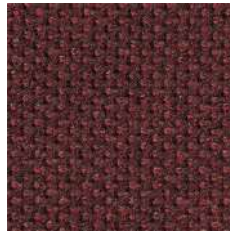

\*2801 TB5

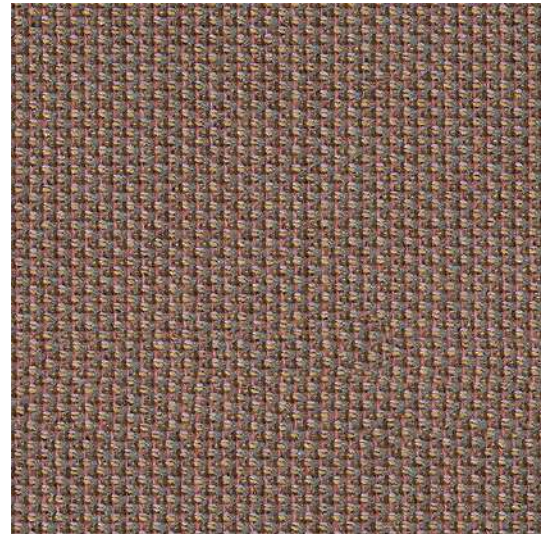

\*1201 LN9



\*2601 TA7

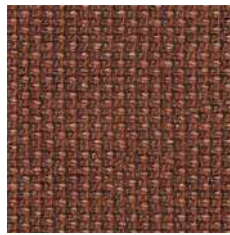

\*2201 TB4



\*2401 TA4



\*1102 TB2



\*2301 TB1



\*2502 TA6



\*2001 TB3

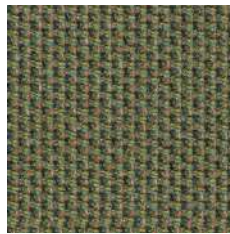

\*1701 LS2



\*1302 TA9

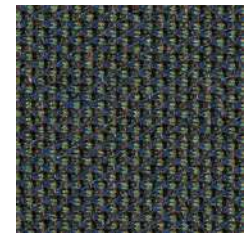

\*1803 TA8



\*1901 TA3

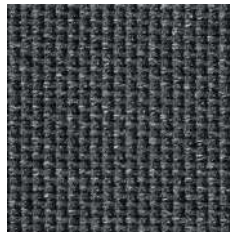

\*2901 TA2

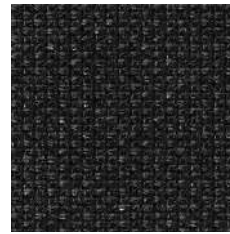

\*3101 TA1



\*1501 TB6



EN

Certified to OEKO-TEX® Standard 100

Certified to the EU Ecolabel

### Composition

100% post-consumer recycled polyester

### Weight

407 g/m<sup>2</sup>

### Abrasion resistance

120.000 Martindale cycles

### Flammability

BS EN 1021-1 (cigarette)

BS EN 1021-2 (match)

CAL TB 117

### Light fastness

7-8 (EN ISO 105-B02)

### Fastness to rubbing

wet: 4-5; dry: 4-5 (ISO 105-X12)

FR

Certifié conforme à la norme  
OEKO-TEX® 100

Certifié conforme à l'écolabel européen

### Composition

Polyester recyclé 100 % après utilisation

### Poids

407 g/m<sup>2</sup>

### Résistance à l'abrasion

120.000 Cycles de Martindale

### Inflammabilité

BS EN 1021-1 (cigarette)

BS EN 1021- 2 (allumette)

CAL TB 117

### Stabilité à la lumière

7-8 (EN ISO 105-B02)

### Résistance au frottement

humide: 4-5; sec: 4-5 (ISO 105-X12)

DE

Zertifiziert gemäß OEKO-TEX®  
Standard 100

Zertifiziert nach EU Ecolabel

### Zusammensetzung

Nach der Nutzung 100 % recyceltes  
Polyester

### Gewicht

407 g/m<sup>2</sup>

### Abriebfestigkeit

120.000 Martindale-Zyklen

### Entflammbarkeit

BS EN 1021-1 (Zigarette)

BS EN 1021-2 (Streichholz)

CAL TB 117

### Lichtgeschwindigkeit

7-8 (EN ISO 105-B02)

### Reibechtheit

nass: 4-5; trocken: 4-5 (ISO 105-X12)

!

Batch to batch variations in shade may occur within commercial tolerances.

!

Des variations de teinte d'un lot à l'autre peuvent se produire dans le cadre des tolérances commerciales.

!

Innerhalb der handelsüblichen Toleranzen können Farbabweichungen von Charge zu Charge auftreten.

# Step | Step Melange

narbutas

Cat. 2 | Cat.3



\*63075 L24



\*64013 L18



\*65093 LY2



\*63082 L10

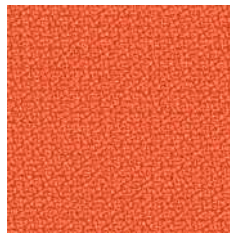

\*63082 L11



\*62057 L16

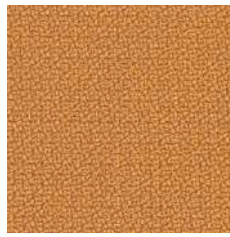

\*62057 L17



\*68119 L08



\*68161 L26



\*61104 L70

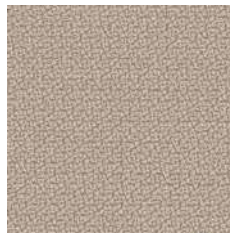

\*61149 L15



\*68118 L50

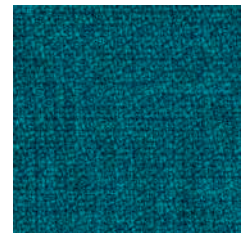

\*67007 L02

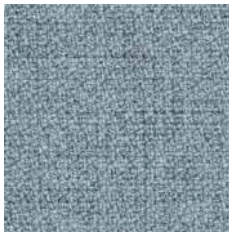

\*67004 L06

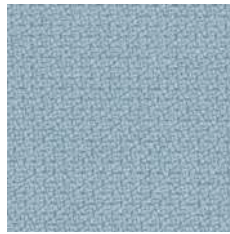

\*67004 L07

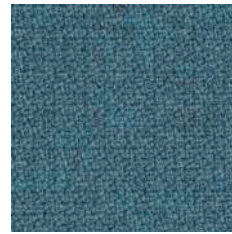

\*67072 L28



\*66149 L04



\*60011 L34

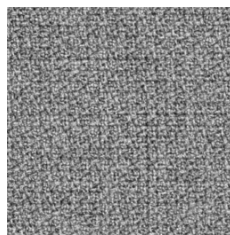

\*60004 L12



\*66019 L20

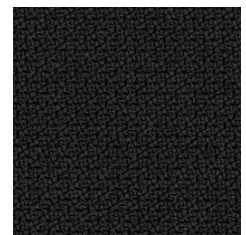

\*60999 L01



# Step | Step Melange



EN

Certified to OEKO-TEX® Standard 100

Certified to the EU Ecolabel

## Composition

100% Trevira CS® Flame Retardant Polyester

## Weight

470 g/m<sup>2</sup>

## Abrasion resistance

100.000 Martindale cycles

## Flammability

BS EN 1021-1 (cigarette)

BS EN 1021-2 (match)

BS 5852: part 1

BS 5852: part 2 (Crib 5)

BS 7176 Medium Hazard

UNI 9175 & UNI 9175/FA1 Classe 1 IM

DIN 4102 B1

NFP-P-92-503-512 M1

ÖNORM B 3825-B1-3800-Q1 UK

AM 18 - NF D 60-013 (only for fabric)

CA TB 117-2013

DIN EN 13501-1 B-s1, d0

## Light fastness

5-7 (EN ISO 105-B02)

## Fastness to rubbing

wet: 4-5; dry: 4-5 (ISO 105-X12)

FR

Certifié conforme à la norme OEKO-TEX® 100

Certifié conforme à l'écolabel européen

## Composition

100% Trevira CS® Polyester Inflammable

## Poids

470 g/m<sup>2</sup>

## Résistance à l'abrasion

100.000 Cycles de Martindale

## Inflammabilité

BS EN 1021-1 (cigarette)

BS EN 1021-2 (allumette)

BS 5852: part 1

BS 5852: part 2 (Crib 5)

BS 7176 Medium Hazard

UNI 9175 & UNI 9175/FA1 Classe 1 IM

DIN 4102 B1

NFP-P-92-503-512 M1

ÖNORM B 3825-B1-3800-Q1 UK

AM 18 - NF D 60-013 (uniquement pour les tissus)

CA TB 117-2013

DIN EN 13501-1 B-s1, d0

## Stabilité à la lumière

5-7 (EN ISO 105-B02)

## Résistance au frottement

humide: 4-5; sec: 4-5 (ISO 105-X12)

DE

Zertifiziert gemäß OEKO-TEX® Standard 100

Zertifiziert nach EU Ecolabel

## Zusammensetzung

100% Trevira CS® Flammhemmendes Polyester

## Gewicht

470 g/m<sup>2</sup>

## Abriebfestigkeit

100.000 Martindale-Zyklen

## Entflammbarkeit

BS EN 1021-1 (Zigarette)

BS EN 1021-2 (Streichholz)

BS 5852: part 1

BS 5852: part 2 (Crib 5)

BS 7176 Medium Hazard

UNI 9175 & UNI 9175/FA1 Classe 1 IM

DIN 4102 B1

NFP-P-92-503-512 M1

ÖNORM B 3825-B1-3800-Q1 UK

AM 18 - NF D 60-013 (nur für Stoff)

CA TB 117-2013

DIN EN 13501-1 B-s1, d0

## Lichtgeschwindigkeit

5-7 (EN ISO 105-B02)

## Reibechtheit

nass: 4-5; trocken: 4-5 (ISO 105-X12)

!

Cat. 2 applies to seating category products and Cat. 3 applies to screens and panels.

!

Batch to batch variations in shade may occur within commercial tolerances.

!

La cat. 2 s'applique aux produits de la catégorie sièges et la cat. 3 s'applique aux écrans et aux panneaux.

!

Des variations de teinte d'un lot à l'autre peuvent se produire dans le cadre des tolérances commerciales.

!

Kat. 2 gilt für Produkte der Kategorie Sitzmöbel und Kat. 3 gilt für Trennwände und Platten.

!

Innerhalb der handelsüblichen Toleranzen können Farbabweichungen von Charge zu Charge auftreten.

## Cat. 3



\* LDS84 S84



\* LDS73 S73

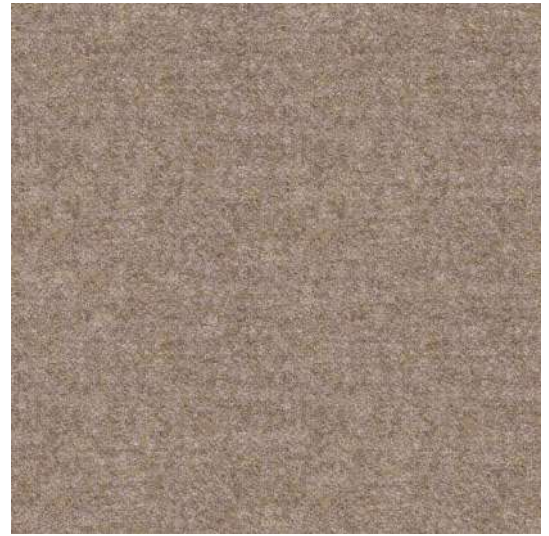

\* LDS32 S32



\* LDS74 S74



\* LDS37 S37



\* LDS45 S45



\* LDS49 S49



\* LDS48 S48



\* LDS42 S42



\* LDS46 S46

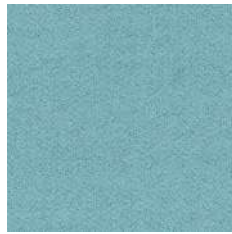

\* LDS55 S55

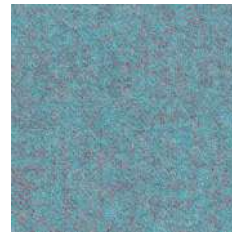

\* LDS56 S56



\* LDS59 S59



\* LDS08 S08

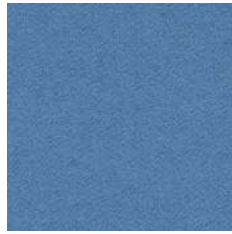

\* LDS63 S63



\* LDS62 S62



\* LDS61 S61

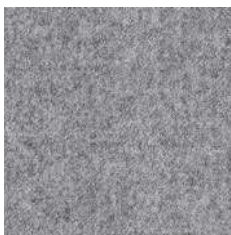

\* LDP16 S16



\* LDS17 S17



\* LDS27 S27



\* LDS70 S70

# Synergy



EN

Certified to the EU Ecolabel

Certified to Indoor Advantage™ “Gold”

## Composition

95% Virgin Wool, 5% Polyamide

## Weight

400 g/m<sup>2</sup>

## Abrasion resistance

100.000 Martindale cycles

## Flammability

BS EN 1021-1 (cigarette)  
BS EN 1021-2 (match)  
BS 7176 Low Hazard  
UNI 9175 Classe 1 IM  
EN 13501-1, D-s1, d0 (adhered)  
CAL TB 117  
ÖNORM B 3825  
ÖNORM A 3800-1

## Light fastness

5 (EN ISO 105-B02)

## Fastness to rubbing

wet: 4; dry: 4 (ISO 105-X12)

FR

Certifié conforme à l'écolabel européen

Certifié Indoor Advantage™ Gold

## Composition

95% Laine Vierge, 5% Polyamid

## Poids

400 g/m<sup>2</sup>

## Résistance à l'abrasion

100.000 Cycles Martindale

## Inflammabilité

BS EN 1021-1 (cigarette)  
BS EN 1021-2 (allumette)  
BS 7176 Low Hazard  
UNI 9175 Classe 1 IM  
EN 13501-1, D-s1, d0 (collé)  
CAL TB 117  
ÖNORM B 3825  
ÖNORM A 3800-1

## Stabilité à la lumière

5 (EN ISO 105-B02)

## Résistance au frottement

humide: 4; sec: 4 (ISO 105-X12)

DE

Zertifiziert nach EU Ecolabel

Zertifiziert gemäß Indoor Advantage™ „Gold“

## Zusammensetzung

95% Schurwolle, 5% Polyamid

## Gewicht

400 g/m<sup>2</sup>

## Abriebfestigkeit

100.000 Martindale-Zyklen

## Entflammbarkeit

BS EN 1021-1 (Zigarette)  
BS EN 1021-2 (Streichholz)  
BS 7176 Low Hazard  
UNI 9175 Classe 1 IM  
EN 13501-1, D-s1, d0 (anhaftend)  
CAL TB 117  
ÖNORM B 3825  
ÖNORM A 3800-1

## Lichtgeschwindigkeit

5 (EN ISO 105-B02)

## Reibechtheit

nass: 4; trocken: 4 (ISO 105-X12)

! Batch to batch variations in shade may occur within commercial tolerances.

! Des variations de teinte d'un lot à l'autre peuvent se produire dans le cadre des tolérances commerciales.

! Innerhalb der handelsüblichen Toleranzen können Farbabweichungen von Charge zu Charge auftreten.

## Cat. 3

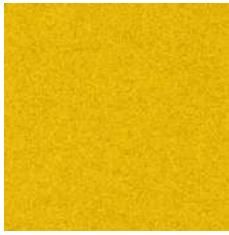

\*0512 GP3 | GC3



\*0540 GU4 | GZ4

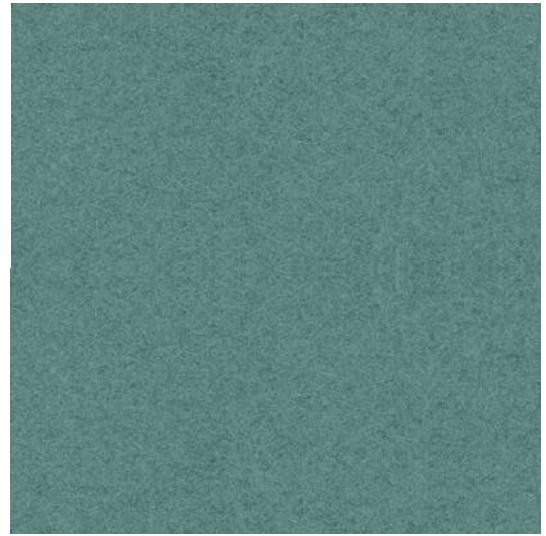

\*0537 GT6 | GS6



\*0513 GU3 | GZ3



\*0570 GT4 | GS4



\*0535 GT5 | GS5



\*0527 GT3 | GS3



\*0549 GP1 | GC1



\*0538 GT1 | GS1



\*0530 GU5 | GZ5

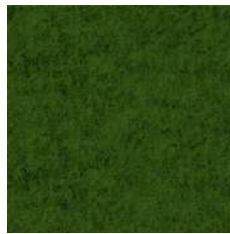

\*0597 GT0 | GS0

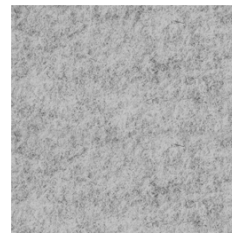

\*0556 GT8 | GS8



\*0548 GT9 | GS9



\*0511 GP5 | GC5



\*0560 GU8 | GZ8

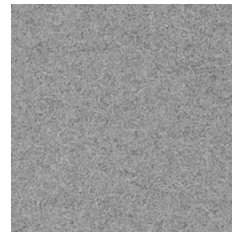

\*02130 GT2 | GS2



\*0516 GU6 | GZ6



\*0510 GT7 | GS7



\*02128 GU9 | GZ9

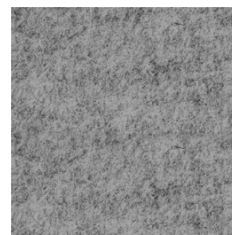

\*0506 GU2 | GZ2

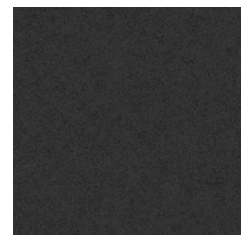

\*0599 GU1 | GZ1

# Velito



EN

Certified to OEKO-TEX® Standard 100

## Composition

88% Wool, 12% Polyamide

## Weight

400 g/m<sup>2</sup>

## Abrasion resistance

120.000 Martindale cycles

## Flammability

BS EN 1021-1 (cigarette)

BS EN 1021-2 (match)

## Light fastness

6 (EN ISO 105-B02)

## Fastness to rubbing

wet: 5; dry: 5 (ISO 105-X12)

FR

Certifié conforme à la norme  
OEKO-TEX® 100

## Composition

88% Laine, 12% Polyamide

## Poids

400 g/m<sup>2</sup>

## Résistance à l'abrasion

120.000 Cycles Martindale

## Inflammabilité

BS EN 1021-1 (cigarette)

BS EN 1021-2 (allumette)

## Stabilité à la lumière

6 (EN ISO 105-B02)

## Résistance au frottement

humide: 5; sec: 5 (ISO 105-X12)

DE

Zertifiziert gemäß OEKO-TEX®  
Standard 100

## Zusammensetzung

88% Wolle, 12% Polyamid

## Gewicht

400 g/m<sup>2</sup>

## Abriebfestigkeit

120.000 Martindale-Zyklen

## Entflammbarkeit

BS EN 1021-1 (Zigarette)

BS EN 1021-2 (Streichholz)

## Lichtgeschwindigkeit

6 (EN ISO 105-B02)

## Reibechtheit

nass: 5; trocken: 5 (ISO 105-X12)

# Velito Presto



EN

Certified to OEKO-TEX® Standard 100

## Composition

88% Wool, 12% Polyamide

## Weight

315 g/m<sup>2</sup>

## Flammability

BS EN 1021-1 (cigarette)

BS EN 1021-2 (match)

## Light fastness

5-6 (EN ISO 105-B02)

## Fastness to rubbing

wet: 4-5; dry: 4-5 (ISO 105-X12)

FR

Certifié conforme à la norme  
OEKO-TEX® 100

## Composition

88% Wool, 12% Polyamide

## Poids

315 g/m<sup>2</sup>

## Inflammabilité

BS EN 1021-1 (cigarette)

BS EN 1021-2 (allumette)

## Stabilité à la lumière

5-6 (EN ISO 105-B02)

## Résistance au frottement

humide: 4-5; sec: 4-5 (ISO 105-X12)

DE

Zertifiziert gemäß OEKO-TEX®  
Standard 100

## Zusammensetzung

88% Wolle, 12% Polyamid

## Gewicht

315 g/m<sup>2</sup>

## Entflammbarkeit

BS EN 1021-1 (Zigarette)

BS EN 1021-2 (Streichholz)

## Lichtgeschwindigkeit

5-6 (EN ISO 105-B02)

## Reibechtheit

nass: 4-5; trocken: 4-5 (ISO 105-X12)

! Batch to batch variations in shade may occur within commercial tolerances.

! Des variations de teinte d'un lot à l'autre peuvent se produire dans le cadre des tolérances commerciales.

! Innerhalb der handelsüblichen Toleranzen können Farbabweichungen von Charge zu Charge auftreten.

## Era

## Cat. 1



\* CSE28 C28

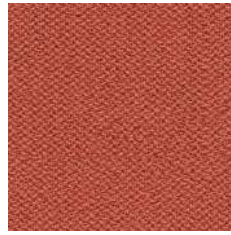

\* CSE29 C29



\* CSE36 C36

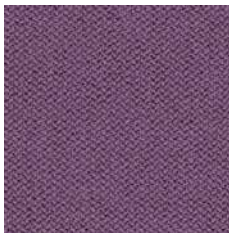

\* CSE09 C09

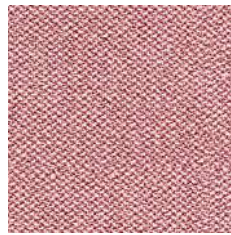

\* CSE24 C24



\* CSE42 C42

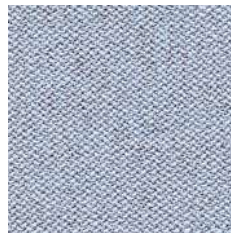

\* CSE39 C39

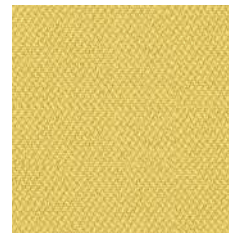

\* CSE03 C03

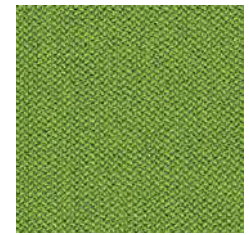

\* CSE16 C16

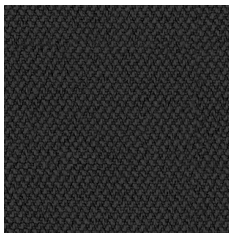

\* CSE14 C14

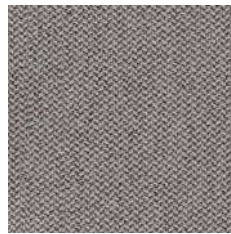

\* CSE02 C02



\* CSE34 C34

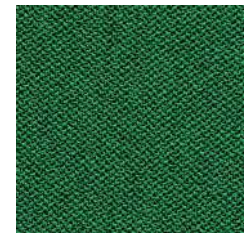

\* CSE35 C35

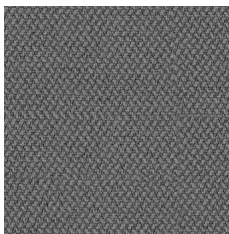

\* CSE13 C13



\* CSE21 C21

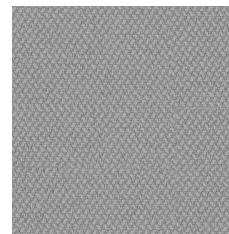

\* CSE11 C11



\* CSE40 C40



EN

Certified to OEKO-TEX® Standard 100

Certified to Indoor Advantage™ “Gold”

Non metallic dyestuffs

#### Composition

100% Polyester

#### Weight

320 g/m<sup>2</sup>

#### Abrasion resistance

100.000 Martindale cycles

#### Flammability

BS EN 1021-1 (cigarette)

BS EN 1021-2 (match)

BS 7176 Low Hazard

EN 13501-1, B-s1, d0 (adhered)

EN 13501-1, C-s1, d0 (wrapped rockwool)

CAL TB 117

#### Light fastness

5 (EN ISO 105-B02)

#### Fastness to rubbing

wet: 4; dry: 4 (ISO 105-X12)

FR

Certifié conforme à la norme  
OEKO-TEX® 100

Certifié Indoor Advantage™ Gold

Colorants non métalliques

#### Composition

100% Polyester

#### Poids

320 g/m<sup>2</sup>

#### Résistance à l'abrasion

100.000 Cycles Martindale

#### Inflammabilité

BS EN 1021-1 (cigarette)

BS EN 1021-2 (allumette)

BS 7176 Low Hazard

EN 13501-1, B-s1, d0 (collé)

EN 13501-1, C-s1, d0 (recouvert  
de laine de roche)

CAL TB 117

#### Stabilité à la lumière

5 (EN ISO 105-B02)

#### Résistance au frottement

humide: 4; sec: 4 (ISO 105-X12)

DE

Zertifiziert gemäß OEKO-TEX®  
Standard 100

Zertifiziert gemäß Indoor Advantage™  
„Gold“

Nichtmetallische Farbstoffe

#### Zusammensetzung

100% Polyester

#### Gewicht

320 g/m<sup>2</sup>

#### Abriebfestigkeit

100.000 Martindale-Zyklen

#### Entflammbarkeit

BS EN 1021-1 (Zigarette)

BS EN 1021-2 (Streichholz)

BS 7176 Low Hazard

EN 13501-1, B-s1, d0 (anhaftend)

EN 13501-1, C-s1, d0 (umwickelte

Mineralwolle)

CAL TB 117

#### Lichtgeschwindigkeit

5 (EN ISO 105-B02)

#### Reibechtheit

nass: 4; trocken: 4 (ISO 105-X12)

!

Batch to batch variations in shade may occur within commercial tolerances.

!

Des variations de teinte d'un lot à l'autre peuvent se produire dans le cadre des tolérances commerciales.

!

Innerhalb der handelsüblichen Toleranzen können Farbabweichungen von Charge zu Charge auftreten.

## Cat. 1

---

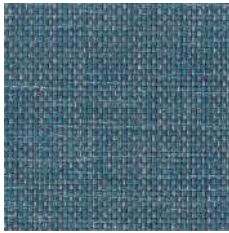

AD6

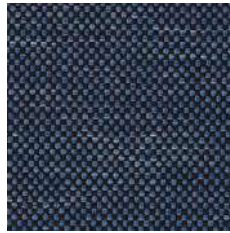

AD9

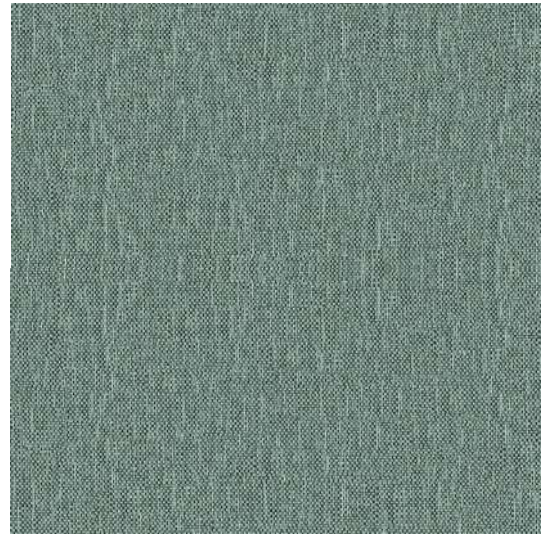

AI2

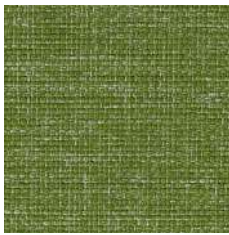

AI8



AI1



AD7

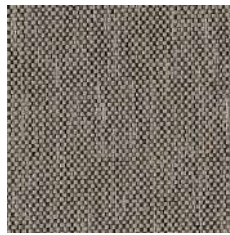

AI3



AI4

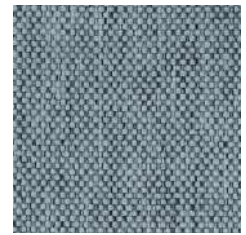

AI6



AI5



AD8

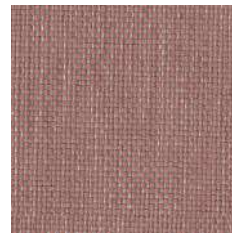

AI0



AI7



AD0



AD1

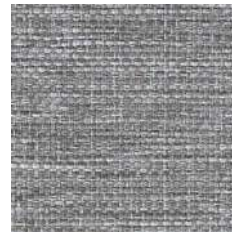

AD2

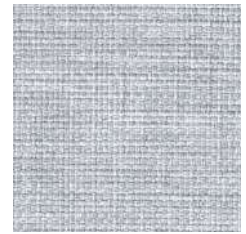

AD3





## For chairs and soft seating — EN

Certified to OEKO-TEX® Standard 100

**Composition**  
100% Polyester

**Weight**  
320 g/m<sup>2</sup>

**Abrasion resistance**  
150.000 Martindale cycles

**Flammability**  
BS EN 1021-1 (cigarette)  
BS 5852: part 1

**Light fastness**  
6 (EN ISO 105-B02, EN ISO 105-A01)

**Fastness to rubbing**  
wet: 4-5; dry: 5 (ISO 105-X12)

## Pour sièges et sièges Lounge — FR

Certifié conforme à la norme OEKO-TEX® 100

**Composition**  
100% Polyester

**Poids**  
320 g/m<sup>2</sup>

**Résistance à l'abrasion**  
150.000 Cycles Martindale

**Inflammabilité**  
BS EN 1021-1 (cigarette)  
BS 5852: part 1

**Stabilité à la lumière**  
6 (EN ISO 105-B02, EN ISO 105-A01)

**Résistance au frottement**  
humide: 4-5; sec: 5 (ISO 105-X12)

## Für Stühle und weiches Sitzen — DE

Zertifiziert gemäß OEKO-TEX® Standard 100

**Zusammensetzung**  
100% Polyester

**Gewicht**  
320 g/m<sup>2</sup>

**Abriebfestigkeit**  
150.000 Martindale-Zyklen

**Entflammbarkeit**  
BS EN 1021-1 (Zigarette)  
BS 5852: part 1

**Lichtgeschwindigkeit**  
6 (EN ISO 105-B02, EN ISO 105-A01)

**Reibechtheit**  
nass: 4-5; trocken: 5 (ISO 105-X12)

## For screens — EN

Certified to OEKO-TEX® Standard 100

**Composition**  
100% Polyester

**Weight**  
340 g/m<sup>2</sup>

**Abrasion resistance**  
80.000 Martindale cycles

**Flammability**  
BS EN 1021-1 (cigarette)

**Light fastness**  
6 (EN ISO 105-B02, EN ISO 105-A01)

**Fastness to rubbing**  
wet: 4-5; dry: 5 (ISO 105-X12)

## Pour écrans — FR

Certifié conforme à la norme OEKO-TEX® 100

**Composition**  
100% Polyester

**Poids**  
340 g/m<sup>2</sup>

**Résistance à l'abrasion**  
80.000 Cycles Martindale

**Inflammabilité**  
BS EN 1021-1 (cigarette)

**Stabilité à la lumière**  
6 (EN ISO 105-B02, EN ISO 105-A01)

**Résistance au frottement**  
humide: 4-5; sec: 5 (ISO 105-X12)

## Für Abschirmungen — DE

Zertifiziert gemäß OEKO-TEX® Standard 100

**Zusammensetzung**  
100% Polyester

**Gewicht**  
340 g/m<sup>2</sup>

**Abriebfestigkeit**  
80.000 Martindale-Zyklen

**Entflammbarkeit**  
BS EN 1021-1 (Zigarette)

**Lichtgeschwindigkeit**  
6 (EN ISO 105-B02, EN ISO 105-A01)

**Reibechtheit**  
nass: 4-5; trocken: 5 (ISO 105-X12)

! —————  
Batch to batch variations in shade may occur within commercial tolerances.

! —————  
Des variations de teinte d'un lot à l'autre peuvent se produire dans le cadre des tolérances commerciales.

! —————  
Innerhalb der handelsüblichen Toleranzen können Farbabweichungen von Charge zu Charge auftreten.

## Cat. 2

---



\* YS077 Y40



\* YS108 Y87

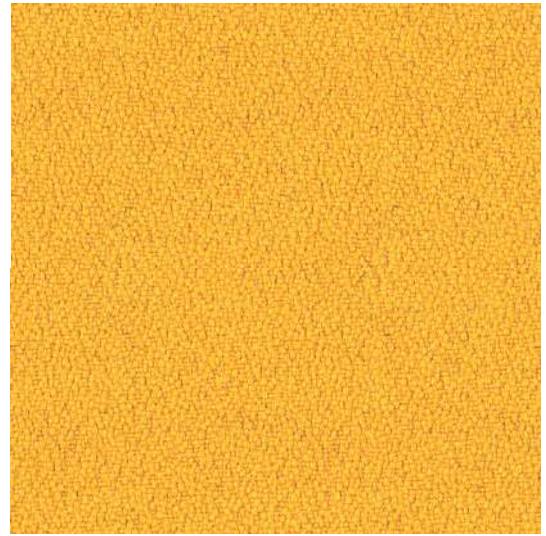

\* YS072 Y38



\* YS081 Y42



\* YS094 Y52



\* YS073 Y94

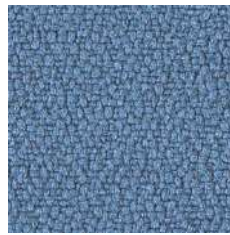

\* YS004 Y51

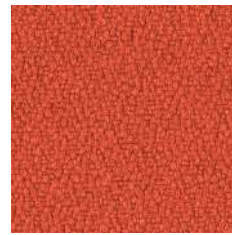

\* YS076 Y47



\* YS105 Y65

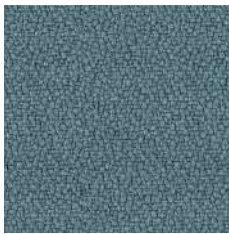

\* YS171 Y58



\* YS026 Y46



\* YS030 Y49



\* YS101 Y57



\* YS145 Y48



\* YS046 Y59

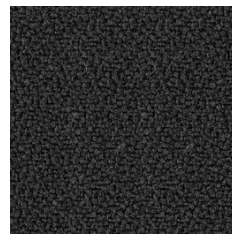

\* YS009 Y41

# Xtreme plus



EN

Certified to the EU Ecolabel

Certified to OEKO-TEX® Standard 100

Certified to Indoor Advantage™ "Gold"

Made from 100% recycled Polyester

Non metallic dyestuffs

## Composition

100% Polyester

## Weight

310 g/m<sup>2</sup>

## Abrasion resistance

100.000 Martindale cycles

## Flammability

BS EN 1021-1 (cigarette)

BS EN 1021-2 (match)

BS 5852 Ignition Source 5

BS 7176 Medium Hazard

DIN 4102 B1

UNI 9175 Classe 1 IM

NF D 60-013

ÖNORM B 3825

ÖNORM A 3800-1

BS 476 Part 7 Class 1

## Light fastness

6 (EN ISO 105-B02)

## Fastness to rubbing

wet: 4; dry: 4 (ISO 105-X12)

FR

Certifié conforme à l'écolabel européen

Certifié conforme à la norme  
OEKO-TEX® 100

Certifié Indoor Advantage™ Gold

Fabriqué à partir de Polyester 100 %  
recyclés

Colorants non métalliques

## Composition

100% Polyester

## Poids

310 g/m<sup>2</sup>

## Résistance à l'abrasion

100.000 Cycles de Martindale

## Inflammabilité

BS EN 1021-1 (cigarette)

BS EN 1021-2 (allumette)

BS 5852 Ignition Source 5

BS 7176 Medium Hazard

DIN 4102 B1

UNI 9175 Classe 1 IM

NF D 60-013

ÖNORM B 3825

ÖNORM A 3800-1

BS 476 Part 7 Class 1

## Stabilité à la lumière

6 (EN ISO 105-B02)

## Résistance au frottement

humide: 4; sec: 4 (ISO 105-X12)

DE

Zertifiziert nach EU Ecolabel

Zertifiziert gemäß OEKO-TEX®  
Standard 100

Zertifiziert gemäß Indoor Advantage™  
„Gold“

Aus 100% recycelten Polyester  
hergestellt

Nichtmetallische Farbstoffe

## Zusammensetzung

100% Polyester

## Gewicht

310 g/m<sup>2</sup>

## Abriebfestigkeit

100.000 Martindale-Zyklen

## Entflammbarkeit

BS EN 1021-1 (Zigarette)

BS EN 1021-2 (Streichholz)

BS 5852 Ignition Source 5

BS 7176 Medium Hazard

DIN 4102 B1

UNI 9175 Classe 1 IM

NF D 60-013

ÖNORM B 3825

ÖNORM A 3800-1

BS 476 Part 7 Class 1

## Lichtgeschwindigkeit

6 (EN ISO 105-B02)

## Reibechtheit

nass: 4; trocken: 4 (ISO 105-X12)

!

Batch to batch variations in shade may occur within commercial tolerances.

!

Des variations de teinte d'un lot à l'autre peuvent se produire dans le cadre des tolérances commerciales.

!

Innerhalb der handelsüblichen Toleranzen können Farbabweichungen von Charge zu Charge auftreten.

## Cat. 2

---



\* YB009 YE1



\* YB026 YE6

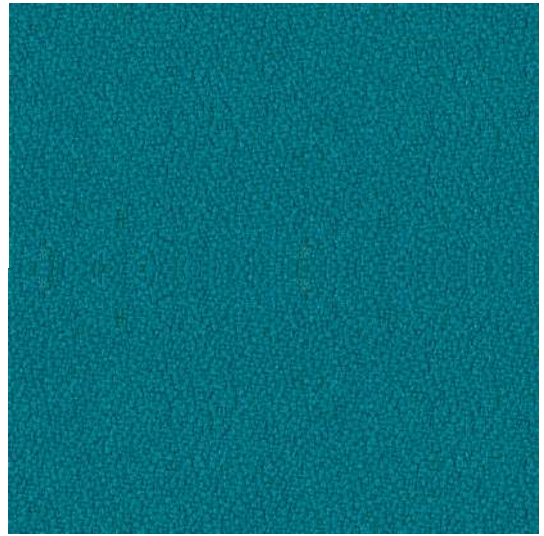

\* YB011 YH3

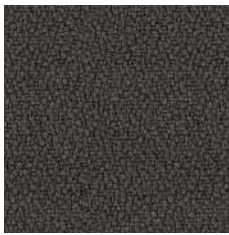

\* YB046 YF9

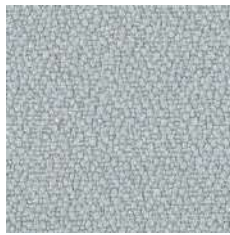

\* YB094 YE2



\* YB093 YF0

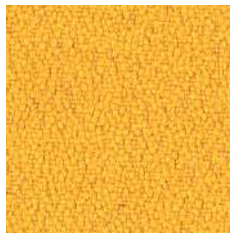

\* YB088 YH7

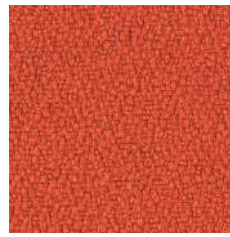

\* YB087 YE7



\* YB105 YH5



EN

Certified to the EU Ecolabel  
 Certified to OEKO-TEX® Standard 100  
 Certified to Indoor Advantage™ “Gold”  
 Made from 100% recycled Polyester  
 Non metallic dyestuffs

**Composition**  
 100% Polyester

**Weight**  
 260 g/m<sup>2</sup>

**Flammability**  
 BS EN 1021-1 (cigarette)  
 BS EN 1021-2 (match)  
 BS 7176 Low Hazard  
 BS 476 Part 7 Class 1  
 EN 13501-1 Adhered Class B, s1, d0  
 EN 13501-1 Un-adhered Class B, s1

**Light fastness**  
 6 (EN ISO 105-B02)

**Fastness to rubbing**  
 wet: 4; dry: 4 (ISO 105-X12)

FR

Certifié conforme à l'écolabel européen  
 Certifié conforme à la norme  
 OEKO-TEX® 100  
 Certifié Indoor Advantage™ Gold  
 Fabriqué à partir de Polyester 100 %  
 recyclés  
 Colorants non métalliques

**Composition**  
 100% Polyester

**Poids**  
 260 g/m<sup>2</sup>

**Inflammabilité**  
 BS EN 1021-1 (cigarette)  
 BS EN 1021-2 (allumette)  
 BS 7176 Low Hazard  
 BS 476 Part 7 Class 1  
 EN 13501-1 Adhered Class B, s1, d0  
 EN 13501-1 Un-adhered Class B, s1

**Stabilité à la lumière**  
 6 (EN ISO 105-B02)

**Résistance au frottement**  
 humide: 4; sec: 4 (ISO 105-X12)

DE

Zertifiziert nach EU Ecolabel  
 Zertifiziert gemäß OEKO-TEX®  
 Standard 100  
 Zertifiziert gemäß Indoor Advantage™  
 „Gold“  
 Aus 100% recycelten Polyester  
 hergestellt  
 Nichtmetallische Farbstoffe

**Zusammensetzung**  
 100% Polyester

**Gewicht**  
 260 g/m<sup>2</sup>

**Entflammbarkeit**  
 BS EN 1021-1 (Zigarette)  
 BS EN 1021-2 (Streichholz)  
 BS 7176 Low Hazard  
 BS 476 Part 7 Class 1  
 EN 13501-1 Adhered Class B, s1, d0  
 EN 13501-1 Un-adhered Class B, s1

**Lichtgeschwindigkeit**  
 6 (EN ISO 105-B02)

**Reibechtheit**  
 nass: 4; trocken: 4 (ISO 105-X12)

! Batch to batch variations in shade may occur within commercial tolerances.

! Des variations de teinte d'un lot à l'autre peuvent se produire dans le cadre des tolérances commerciales.

! Innerhalb der handelsüblichen Toleranzen können Farbabweichungen von Charge zu Charge auftreten.

## Cat. 1

---

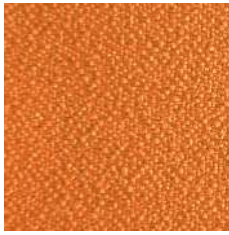

GE3



GF5



GF6



GE8



GE7

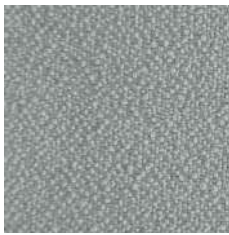

GE2

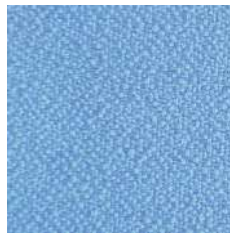

GE6

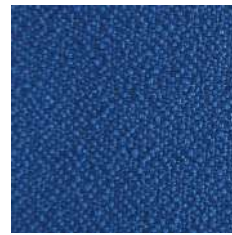

GE4

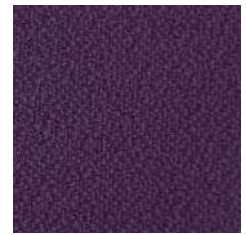

GE5

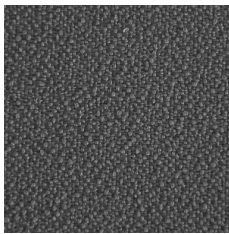

GE9

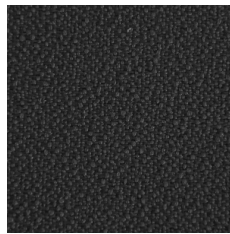

GE1

# Bondai



EN

Certified to OEKO-TEX® Standard 100

## Composition

100% Polyester

## Weight

250 g/m<sup>2</sup>

## Abrasion resistance

150.000 Martindale cycles

## Flammability

BS EN 1021-1 (cigarette)  
BS EN 1021-2 (match)  
BS 5852: part 2 (Crib 5)  
BS 7176 Medium Hazard  
CAL TB 117  
EN 13501-1, B-s1, d0 (adhered)  
UNI 9175 & UNI 9175/FA1 Classe 1 IM

## Light fastness

6 (EN ISO 105-B02)

## Fastness to rubbing

wet: 5; dry: 5 (ISO 105-X12)

FR

Certifié conforme à la norme  
OEKO-TEX® 100

## Composition

100% Polyester

## Poids

250 g/m<sup>2</sup>

## Résistance à l'abrasion

150.000 Cycles de Martindale

## Inflammabilité

BS EN 1021-1 (cigarette)  
BS EN 1021-2 (allumette)  
BS 5852: part 2 (Crib 5)  
BS 7176 Medium Hazard  
CAL TB 117  
EN 13501-1, B-s1, d0 (collé)  
UNI 9175 & UNI 9175/FA1 Classe 1 IM

## Stabilité à la lumière

6 (EN ISO 105-B02)

## Résistance au frottement

humide: 5; sec: 5 (ISO 105-X12)

DE

Zertifiziert gemäß OEKO-TEX®  
Standard 100

## Zusammensetzung

100% Polyester

## Gewicht

250 g/m<sup>2</sup>

## Abriebfestigkeit

150.000 Martindale-Zyklen

## Entflammbarkeit

BS EN 1021-1 (Zigarette)  
BS EN 1021-2 (Streichholz)  
BS 5852: part 2 (Crib 5)  
BS 7176 Medium Hazard  
CAL TB 117  
EN 13501-1, B-s1, d0 (anhaftend)  
UNI 9175 & UNI 9175/FA1 Classe 1 IM

## Lichtgeschwindigkeit

6 (EN ISO 105-B02)

## Reibechtheit

nass: 5; trocken: 5 (ISO 105-X12)

!

Batch to batch variations in shade may occur within commercial tolerances.

!

Des variations de teinte d'un lot à l'autre peuvent se produire dans le cadre des tolérances commerciales.

!

Innerhalb der handelsüblichen Toleranzen können Farbabweichungen von Charge zu Charge auftreten.

## Cat. 2

---



D16



D17

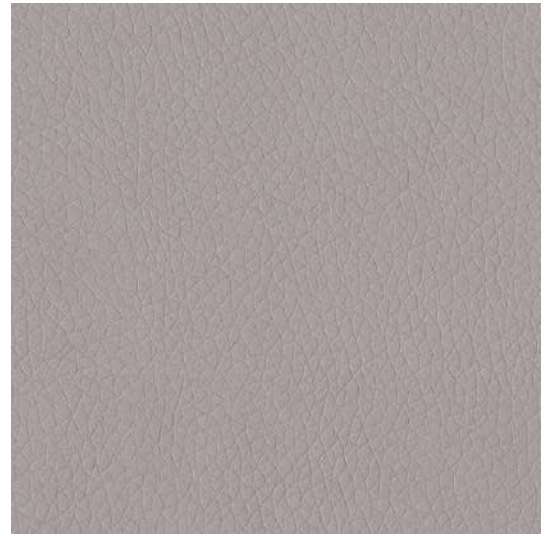

D21



D15



D08



D18



D19



D20



D11

# DNN



## Cat. 4

---



D85



D97

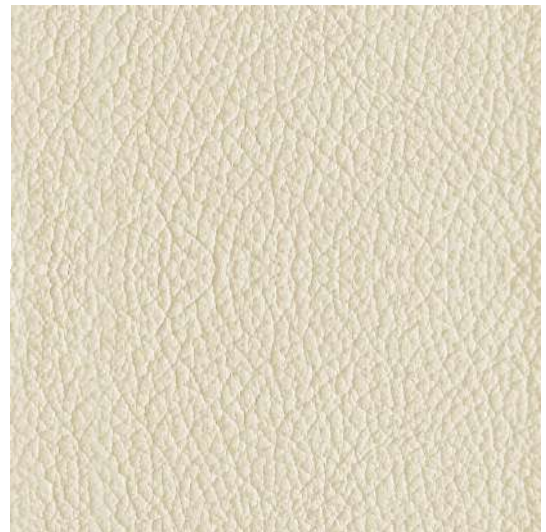

D86



D88



D81



# RNN

EN

**Composition**

21% PES, 31,5% COT, 47,5% PU

**Weight**

450 g/m<sup>2</sup>

**Abrasion resistance**

100.000 Martindale cycles

**Light fastness**

4-5 (EN ISO 105-B02)

**Fastness to rubbing**

wet: 4; dry: 5 (ISO 105-X12)

FR

**Composition**

21% PES, 31,5% COT, 47,5% PU

**Poids**

450 g/m<sup>2</sup>

**Résistance à l'abrasion**

100.000 Cycles de Martindale

**Stabilité à la lumière**

4-5 (EN ISO 105-B02)

**Résistance au frottement**

humide: 4; sec: 5 (ISO 105-X12)

DE

**Zusammensetzung**

21% PES, 31,5% COT, 47,5% PU

**Gewicht**

450 g/m<sup>2</sup>

**Abriebfestigkeit**

100.000 Martindale-Zyklen

**Lichtgeschwindigkeit**

4-5 (EN ISO 105-B02)

**Reibechtheit**

nass: 4; trocken: 5 (ISO 105-X12)

# DNN



EN

**Composition**

Real leather

**Thickness**

0,9 – 1,1 mm

**Flexing endurance**

50.000 cycles

**Light fastness**

≥4 (EN ISO 105-B02)

**Fastness to rubbing**

wet: 4; dry: 4 (EN ISO 11640/41)

FR

**Composition**

Cuir véritable

**Épaisseur**

0,9 – 1,1 mm

**Résistance à la flexion**

50.000 cycles

**Stabilité à la lumière**

≥4 (EN ISO 105-B02)

**Résistance au frottement**

humide: 4; sec: 4 (EN ISO 11640/41)

DE

**Zusammensetzung**

Echtleder

**Stärke**

0,9 – 1,1 mm

**Biegedauerfestigkeit**

50.000 Zyklen

**Lichtgeschwindigkeit**

≥4 (EN ISO 105-B02)

**Reibechtheit**

nass: 4; trocken: 4 (EN ISO 11640/41)

!

Batch to batch variations in shade may occur within commercial tolerances.

!

Des variations de teinte d'un lot à l'autre peuvent se produire dans le cadre des tolérances commerciales.

!

Innerhalb der handelsüblichen Toleranzen können Farbabweichungen von Charge zu Charge auftreten.

# Valencia C5

## Cat. 3

---

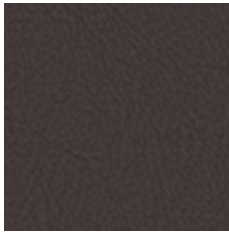

\*238-0020 DU1



\*238-5069 DU2



\*238-0035 DJ2



\*107-2074 DU5



\*238-5001 DU3



\*238-3067 DU4

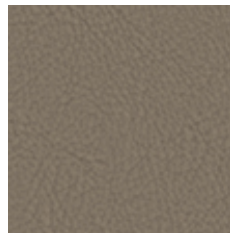

\*238-0034 DT7

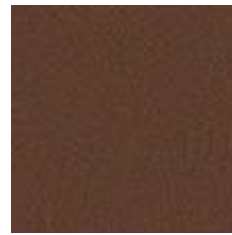

\*238-2115 DT9



\*238-4003 DT3



\*238-1048 DS6

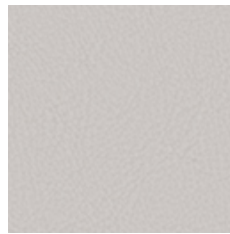

\*238-4040 DT5

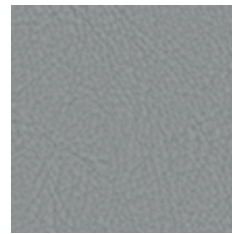

\*238-4045 DT4



\*238-9035 DT2

# Valencia C5

EN

## Composition

Vinyl / Urethane Topcoat

## Weight

665 g/m<sup>2</sup>

## Abrasion resistance

>300.000 Martindale cycles

## Flammability

BS EN 1021-1 (cigarette)  
BS EN 1021-2 (match)  
ÖNORM A 3800-1, Q1  
ÖNORM B 3825, Group 1  
DIN 4102, B2  
UNE 23.727-90, 1R/M.2  
NF D 60-013  
NF P 92-503, M2  
UNI 9175 Classe 1 IM  
BS 5852: part 2 (Crib 5)  
BS 7176, Medium Hazard  
CAL TB 117-2013  
NEPA 260, Class 1

## Light fastness

≥7-8 (EN ISO 105-B02)

## Fastness to rubbing

wet: 5; dry: 5 (ISO 105-X12)

FR

## Composition

Vinyl / Urethane Topcoat

## Poids

665 g/m<sup>2</sup>

## Résistance à l'abrasion

>300.000 Cycles Martindale

## Inflammabilité

BS EN 1021-1 (cigarette)  
BS EN 1021-2 (match)  
ÖNORM A 3800-1, Q1  
ÖNORM B 3825, Group 1  
DIN 4102, B2  
UNE 23.727-90, 1R/M.2  
NF D 60-013  
NF P 92-503, M2  
UNI 9175 Classe 1 IM  
BS 5852: part 2 (Crib 5)  
BS 7176, Medium Hazard  
CAL TB 117-2013  
NEPA 260, Class 1

## Stabilité à la lumière

≥7-8 (EN ISO 105-B02)

## Résistance au frottement

humide: 5; sec: 5 (ISO 105-X12)

DE

## Zusammensetzung

Vinyl / Urethane Topcoat

## Gewicht

665 g/m<sup>2</sup>

## Abriebfestigkeit

>300.000 Martindale-Zyklen

## Entflammbarkeit

BS EN 1021-1 (cigarette)  
BS EN 1021-2 (match)  
ÖNORM A 3800-1, Q1  
ÖNORM B 3825, Group 1  
DIN 4102, B2  
UNE 23.727-90, 1R/M.2  
NF D 60-013  
NF P 92-503, M2  
UNI 9175 Classe 1 IM  
BS 5852: part 2 (Crib 5)  
BS 7176, Medium Hazard  
CAL TB 117-2013  
NEPA 260, Class 1

## Lichtgeschwindigkeit

≥7-8 (EN ISO 105-B02)

## Reibechtheit

nass: 5; trocken: 5 (ISO 105-X12)

!

Batch to batch variations in shade may occur within commercial tolerances.

!

Des variations de teinte d'un lot à l'autre peuvent se produire dans le cadre des tolérances commerciales.

!

Innerhalb der handelsüblichen Toleranzen können Farbabweichungen von Charge zu Charge auftreten.

# Runner mesh

## Cat. 2

---

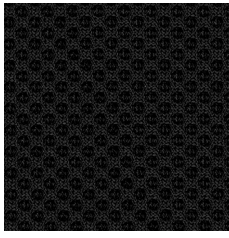

\* 60999 RM1

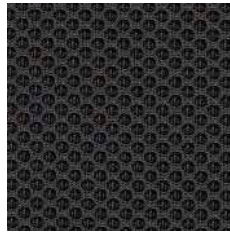

\* 60025 RM2

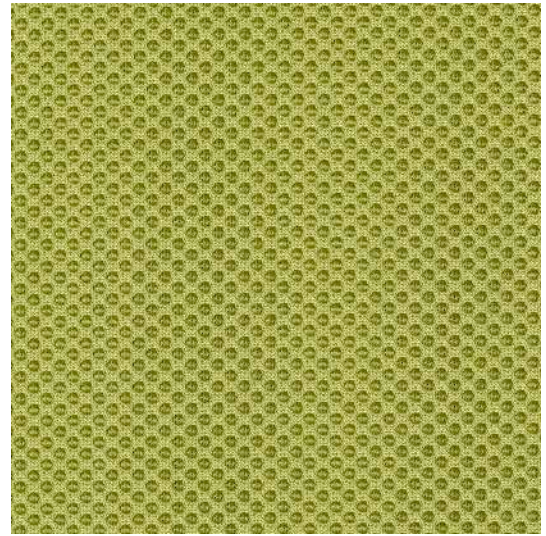

\* 68056 RM5

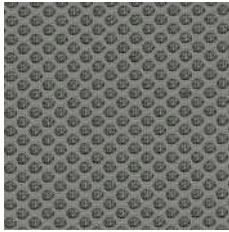

\* 60011 RM3

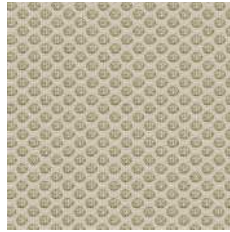

\* 61128 RM4

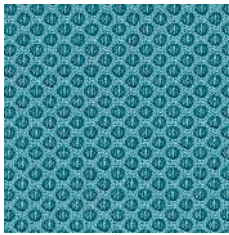

\* 66063 RM6



\* 66123 RM7

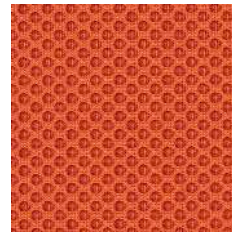

\* 63034 RM9

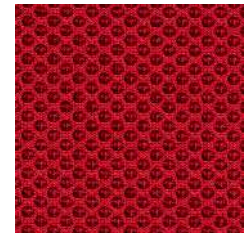

\* 64119 RM8

# Runner mesh



EN

Made from 20% recycled materials

## Composition

100% Polyester

## Weight

510 g/m<sup>2</sup>

## Abrasion resistance

70.000 Martindale cycles

## Flammability

BS EN 1021-1 (cigarette)

BS EN 1021-2 (match)

UNI 9175 Class 2 | EMME

CAL TB 117

## Light fastness

5-7 (EN ISO 105-B02)

## Fastness to rubbing

wet: 4-5; dry: 4-5 (EN ISO 105-X12)

FR

Fabriqué à partir de matériaux 20 % recyclés

## Composition

100% Polyester

## Poids

510 g/m<sup>2</sup>

## Résistance à l'abrasion

70.000 Cycles de Martindale

## Inflammabilité

BS EN 1021-1 (cigarette)

BS EN 1021-2 (allumette)

UNI 9175 Classe 2 | EMME

CAL TB 117

## Stabilité à la lumière

5-7 (EN ISO 105-B02)

## Résistance au frottement

humide 4-5; sec: 4-5 (EN ISO 105-X12)

DE

Aus 20% recycelten Materialien hergestellt

## Zusammensetzung

100% Polyester

## Gewicht

510 g/m<sup>2</sup>

## Abriebfestigkeit

70.000 Martindale-Zyklen

## Entflammbarkeit

BS EN 1021-1 (Zigarette)

BS EN 1021-2 (Streichholz)

UNI 9175 Klasse 2 | EMME

CAL TB 117

## Lichtgeschwindigkeit

5-7 (EN ISO 105-B02)

## Reibechtheit

nass: 4-5; trocken: 4-5 (EN ISO 105-X12)

!

Batch to batch variations in shade may occur within commercial tolerances.

!

Des variations de teinte d'un lot à l'autre peuvent se produire dans le cadre des tolérances commerciales.

!

Innerhalb der handelsüblichen Toleranzen können Farbabweichungen von Charge zu Charge auftreten.

## Cat. 3

---

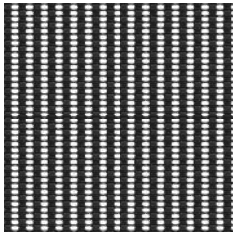

TM1

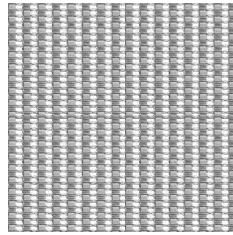

TM3

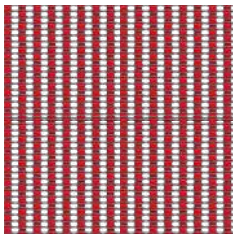

TM8

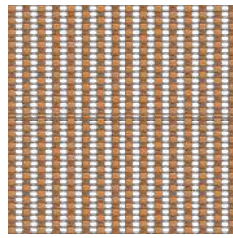

TM9

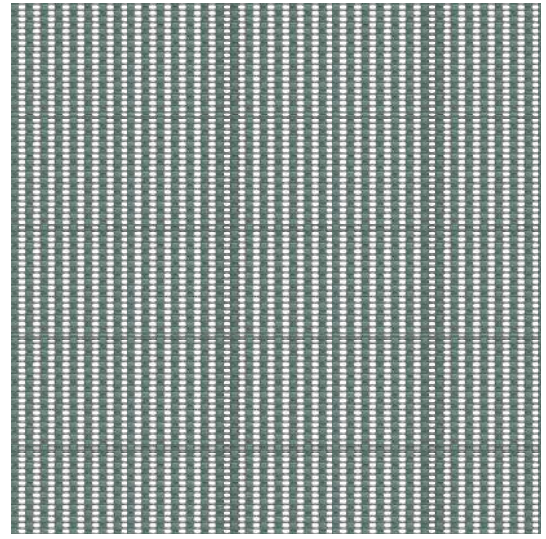

TM5

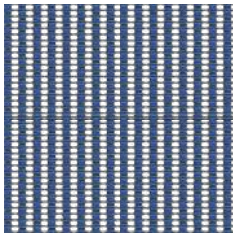

TM6

# SS mesh

EN

Certified to OEKO-TEX® Standard 100

**Composition**

Polyelastomer 66% + Polyester 34%

**Weight**

440 g/m<sup>2</sup>

**Abrasion resistance**

50.000 Martindale cycles

**Flammability**

BS EN 1021-1 (cigarette)

**Light fastness**

5 (EN ISO 105-B02)

**Fastness to rubbing**

wet: 4-5; dry: 4-5 (EN ISO 105-X12)

FR

Certifié conforme à la norme  
OEKO-TEX® 100

**Composition**

Polyélastomère 66 % + Polyester 34 %

**Poids**

440 g/m<sup>2</sup>

**Résistance à l'abrasion**

50.000 Cycles de Martindale

**Inflammabilité**

BS EN 1021-1 (cigarette)

**Stabilité à la lumière**

5 (EN ISO 105-B02)

**Résistance au frottement**

humide 4-5; sec: 4-5 (EN ISO 105-X12)

DE

Zertifiziert gemäß OEKO-TEX®  
Standard 100

**Zusammensetzung**

100% Polyester

**Gewicht**

440 g/m<sup>2</sup>

**Abriebfestigkeit**

50.000 Martindale-Zyklen

**Entflammbarkeit**

BS EN 1021-1 (Zigarette)

**Lichtgeschwindigkeit**

5 (EN ISO 105-B02)

**Reibechtheit**

nass: 4-5; trocken: 4-5 (EN ISO 105-X12)

!

Batch to batch variations in shade may occur within commercial tolerances.

!

Des variations de teinte d'un lot à l'autre peuvent se produire dans le cadre des tolérances commerciales.

!

Innerhalb der handelsüblichen Toleranzen können Farbabweichungen von Charge zu Charge auftreten.

# Knitted mesh

Cat. 2

---

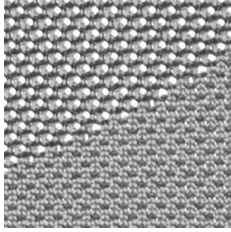

KM2

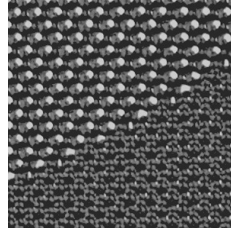

KM3

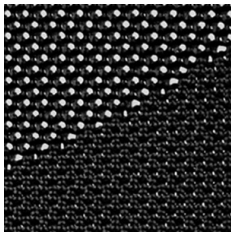

KM1

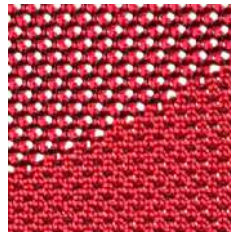

KM5

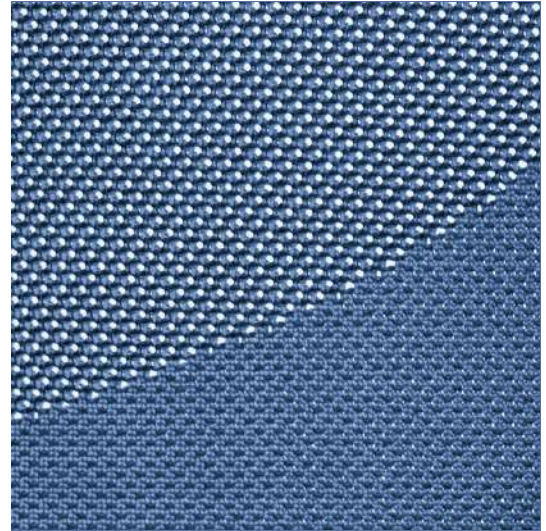

KM4



# Knitted mesh



EN

**Composition**  
100% Polyester

**Weight**  
854 g/m<sup>2</sup> (A)  
654 g/m<sup>2</sup> (B)

**Abrasion resistance**  
60.000 Martindale cycles (A)  
85.000 Martindale cycles (B)

**Flammability**  
BS EN 1021-1 (cigarette)  
BS EN 1021-1 (match)  
BS 7176 Low Hazard

**Light fastness**  
6 (EN ISO 105-B02)

**Fastness to rubbing**  
wet: 4; dry: 4-5 (ISO 105-X12)

FR

**Composition**  
100% Polyester

**Poids**  
854 g/m<sup>2</sup> (A)  
654 g/m<sup>2</sup> (B)

**Résistance à l'abrasion**  
60.000 Cycles de Martindale (A)  
85.000 Cycles de Martindale (B)

**Inflammabilité**  
BS EN 1021-1 (cigarette)  
BS EN 1021-2 (allumette)  
BS 7176 Low Harard

**Stabilité à la lumière**  
6 (EN ISO 105-B02)

**Résistance au frottement**  
humide: 4; sec: 4-5 (ISO 105-X12)

DE

**Zusammensetzung**  
100% Polyester

**Gewicht**  
854 g/m<sup>2</sup> (A)  
654 g/m<sup>2</sup> (B)

**Abriebfestigkeit**  
60.000 Martindale-Zyklen (A)  
85.000 Martindale-Zyklen (B)

**Entflammbarkeit**  
BS EN 1021-1 (Zigarette)  
BS EN 1021-2 (Streichholz)  
BS 7176 Low Hazard

**Lichtgeschwindigkeit**  
6 (EN ISO 105-B02)

**Reibechtheit**  
nass: 4; trocken: 4-5 (ISO 105-X12)

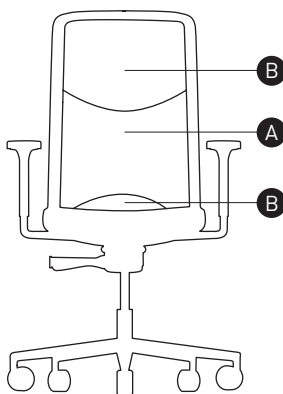

- A** Dense | Plus Dense | Dichtes Netz
- B** Less Dense | Moins Dense | Weniger Dichtes Netz

! Only for WIND.  
The backrest is upholstered with two types of knitted mesh combined together.

! Exceptionnellement pour WIND.  
Le dossier est revêtu en deux types de résille tricotée et assortie.  
Une variation de couleurs peut provenir (commerciallement tolérable).

! Nur für WIND Stuhl.  
Die Rückenlehne ist mit zwei miteinander verbundenen Netzstoffe gepolstert.  
Handelsübliche Farbabweichungen können auftreten und berechtigen nicht zur Reklamation.

# Micro

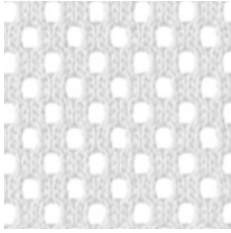

MM5

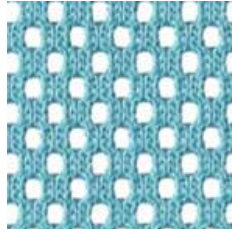

MM3

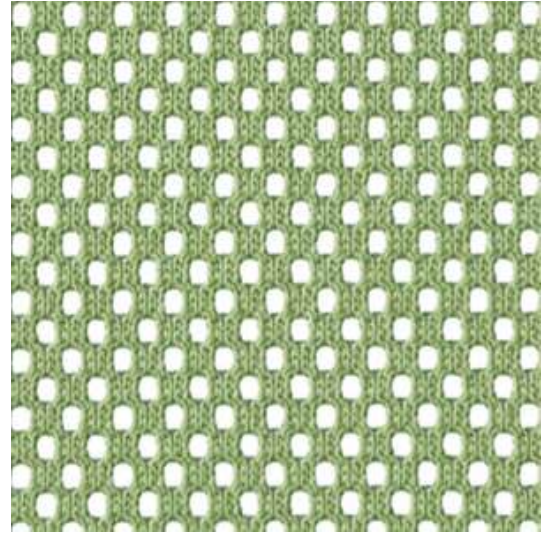

MM2

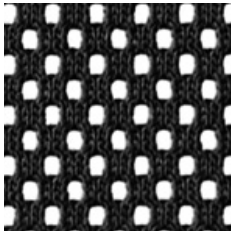

MM1

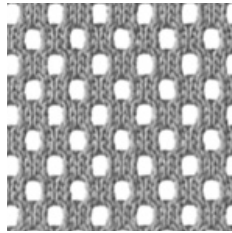

MM6

# GM

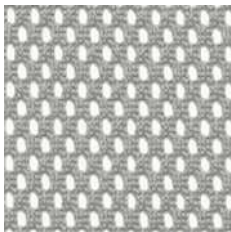

GM9

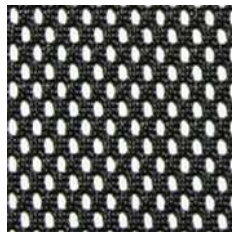

GM8

# PM

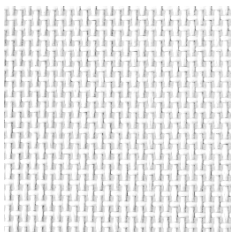

PM3



PM2



PM1

# Micro



EN

**Composition**  
100% Polyester

**Weight**  
350 g/m<sup>2</sup>

**Abrasion resistance**  
80.000 Martindale cycles

**Flammability**  
BS EN 1021-1 (cigarette)  
BS EN 1021-2 (match)

**Light fastness**  
5 (EN ISO 105-B02)

**Fastness to rubbing**  
wet: 4; dry: 5 (ISO 105-X12)

FR

**Composition**  
100% Polyester

**Poids**  
350 g/m<sup>2</sup>

**Résistance à l'abrasion**  
80.000 Cycles de Martindale

**Inflammabilité**  
BS EN 1021-1 (cigarette)  
BS EN 1021-2 (allumette)

**Stabilité à la lumière**  
5 (EN ISO 105-B02)

**Résistance au frottement**  
humide: 4; sec: 5 (ISO 105-X12)

DE

**Zusammensetzung**  
100% Polyester

**Gewicht**  
350 g/m<sup>2</sup>

**Abriebfestigkeit**  
80.000 Martindale-Zyklen

**Inflammabilität**  
BS EN 1021-1 (cigarette)  
BS EN 1021-2 (allumette)

**Lichtgeschwindigkeit**  
5 (EN ISO 105-B02)

**Reibechtheit**  
nass: 4; trocken: 5 (ISO 105-X12)

# GM



EN

**Composition**  
100% Polyester

**Weight**  
340 g/m<sup>2</sup>

**Abrasion resistance**  
100.000 Martindale cycles

**Light fastness**  
5 (EN ISO 105-B02)

**Fastness to rubbing**  
wet: 4; dry: 5 (ISO 105-X12)

FR

**Composition**  
100% Polyester

**Poids**  
340 g/m<sup>2</sup>

**Résistance à l'abrasion**  
100.000 Cycles de Martindale

**Stabilité à la lumière**  
5 (EN ISO 105-B02)

**Résistance au frottement**  
humide: 4; sec: 5 (ISO 105-X12)

DE

**Zusammensetzung**  
100% Polyester

**Gewicht**  
340 g/m<sup>2</sup>

**Abriebfestigkeit**  
100.000 Martindale-Zyklen

**Lichtgeschwindigkeit**  
5 (EN ISO 105-B02)

**Reibechtheit**  
nass: 4; trocken: 5 (ISO 105-X12)

# PM



EN

**Composition**  
70% PVC, 30% PES

**Weight**  
560 g/m<sup>2</sup>

**Thickness**  
0,9 mm

**Abrasion resistance**  
100.000 Martindale cycles

**Flammability**  
BS EN 1021-1 (cigarette)  
BS EN 1021-2 (match)  
UNI 9175 Classe 1 IM  
BS 7176 Medium hazard

FR

**Composition**  
70% PVC, 30% PES

**Poids**  
560 g/m<sup>2</sup>

**Épaisseur**  
0,9 mm

**Résistance à l'abrasion**  
100.000 Cycles de Martindale

**Inflammabilité**  
BS EN 1021-1 (cigarette)  
BS EN 1021-2 (allumette)  
UNI 9175 Classe 1 IM  
BS 7176 Medium hazard

DE

**Zusammensetzung**  
70% PVC, 30% PES

**Gewicht**  
560 g/m<sup>2</sup>

**Stärke**  
0,9 mm

**Abriebfestigkeit**  
100.000 Martindale-Zyklen

**Entflammbarkeit**  
BS EN 1021-1 (Zigarette)  
BS EN 1021-2 (Streichholz)  
UNI 9175 Classe 1 IM  
BS 7176 Medium hazard

! Batch to batch variations in shade may occur within commercial tolerances.

! Des variations de teinte d'un lot à l'autre peuvent se produire dans le cadre des tolérances commerciales.

! Innerhalb der handelsüblichen Toleranzen können Farbabweichungen von Charge zu Charge auftreten.

# Enamel (30% gloss)

narbutas



U13 White | Blanc | Weiß

# Enamel (30% gloss)



**Enamel (30% gloss)** ————— EN

**MDF laqué (30% brillant)** ——— FR

**Enamel (30% glänzend)** ——— DE

Smooth matt silk surface.

Surface mate et lisse.

Angenehme matt-seidene Oberfläche.

Easy cleaning and maintenance.

Nettoyage et entretien faciles.

Leicht zu pflegen und zu reinigen.













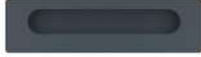





















It is recommended to protect from aggressive chemical substance and contact with sharp things.

Il est recommandé de protéger des substances chimiques agressives et du contact avec les objets tranchants.

Bitte vor aggressiven chemischen Substanzen und scharfen Gegenständen schützen.

# Handles | Poignées | Griffe

narbutas

			
AC	EC		MC
			
AG	EG	TIG	MG
			
AX	EX	TIX	MX
			
AZ	EZ	TIZ	MZ
			
AK	MK	TIK	
			
AF	EF	ME1F	ME2F
			
MF	S1F	T1F	
			
AY	EY	T1Y	MY
			
AQ	EQ	TQ	MQ

narbutas

narbutas.com